JULIUS RAAB STIFTUNG

RÜCK-BLICK

Arbeitsprogramm 2018/2019

ARBEITSPROGRAMM JUNI 2018 – JUNI 2019 RÜCKBLICK

Juni 2018 ›

INNOVATIV ODER VOM AUSSTERBEN BEDROHT?

Wolf Lotter
im Talk mit Markus Gull

Patricia Neumann
von IBM

Wolf Lotter
von brand eins

Juli 2018 ›

Andreas Miedaner
von TREEDAY

Dejan Jovicevic
von Der Brutkasten

August 2018 ›

Marisa Mühlböck
von discovering hands Österreich

Hermann & Thomas Neuburger
von Hermann Fleischlos

September 2018 ›

Rudolf Dömötör
vom WU Gründerzentrum

Michael Kosfeld: Vertrauen als Schmiermittel für Wirtschaft und Gesellschaft

Alexander Kesselring
von Ashoka Austria

Game-Based Learning Meet-Up #1 Duale Ausbildung

Oktober 2018 ›

MEHR UNTERNEHMERGEIST FÜR DAS WALDVIERTEL

Service Design Projekt mit den Waldviertler Wirtschaftsakademien

Bettina Steinbrugger
von erdbeerwoche

JRS BEIM CSR-TAG 2018: SERVICE DESIGN WORKSHOP

Wie können Unternehmen wirtschaftlichen Erfolg und gesellschaftlichen Mehrwert in Zeiten des **Digitalen Wandels** kombinieren?

#generation-E Lab 1 | STMK
Inklusion & Technologie

Philip Newald
von motion4kids

#generation-E Lab 1 | Wien
Ressourcenknappheit & Nahrungsmittelproduktion

November 2018 ›

Josef Herk von der Wirtschaftskammer STMK

GAME-BASED LEARNING IM UNTERRICHT

Wie man digitale Spiele im Unterricht einsetzen kann

Policy Paper in Kooperation mit der Donau Universität Krems

Robert Praxmarer
von Popular

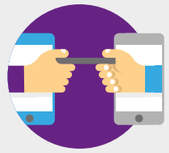

Game-Based Learning Meet-Up #2
Duale Ausbildung mit der EduTECH Delegation aus Ecuador

Österreichs größtes Event für digitales Spielen und Lernen

Thomas Niss
von Own Austria

Dezember 2018 ›

Emile Stöver
vom Vertical Farm Institute

Jänner 2019 ›

Joseph Kapherr
von Sindbad

Februar 2019 ›

März 2019 ›

Martin Rohla von der Goodshares Beteiligungs- und Beratungs GmbH

CAFÉ JULIUS

Georg Kotzmuth von Dahir

CAFÉ JULIUS

Claudia Bergero & Sandra Falkner von Alpengummi

CAFÉ JULIUS

Florian Kandler von GetFunding

CAFÉ JULIUS

Hannes Steiner von story.one

CAFÉ JULIUS

April 2019 ›

Karl Edlbauer von hokify

CAFÉ JULIUS

Perrine Schober von SHADES TOURS

CAFÉ JULIUS

Mai 2019 ›

Cornelia Diesenreiter von unverschwendet

CAFÉ JULIUS

Innovation & Resilienz: Was macht familiengeführte Welt- und Europamarktführer so erfolgreich?

Markus Gull zu Gast bei Schüler gestalten Wandel

Philip List vom FLiP

CAFÉ JULIUS

AUSBLICK

Juni 2019 ›

WARUM EIGENTLICH?

PODCAST

Studie: Innovation & Resilienz bei familiengeführten Welt- und Europamarktführern aus Österreich